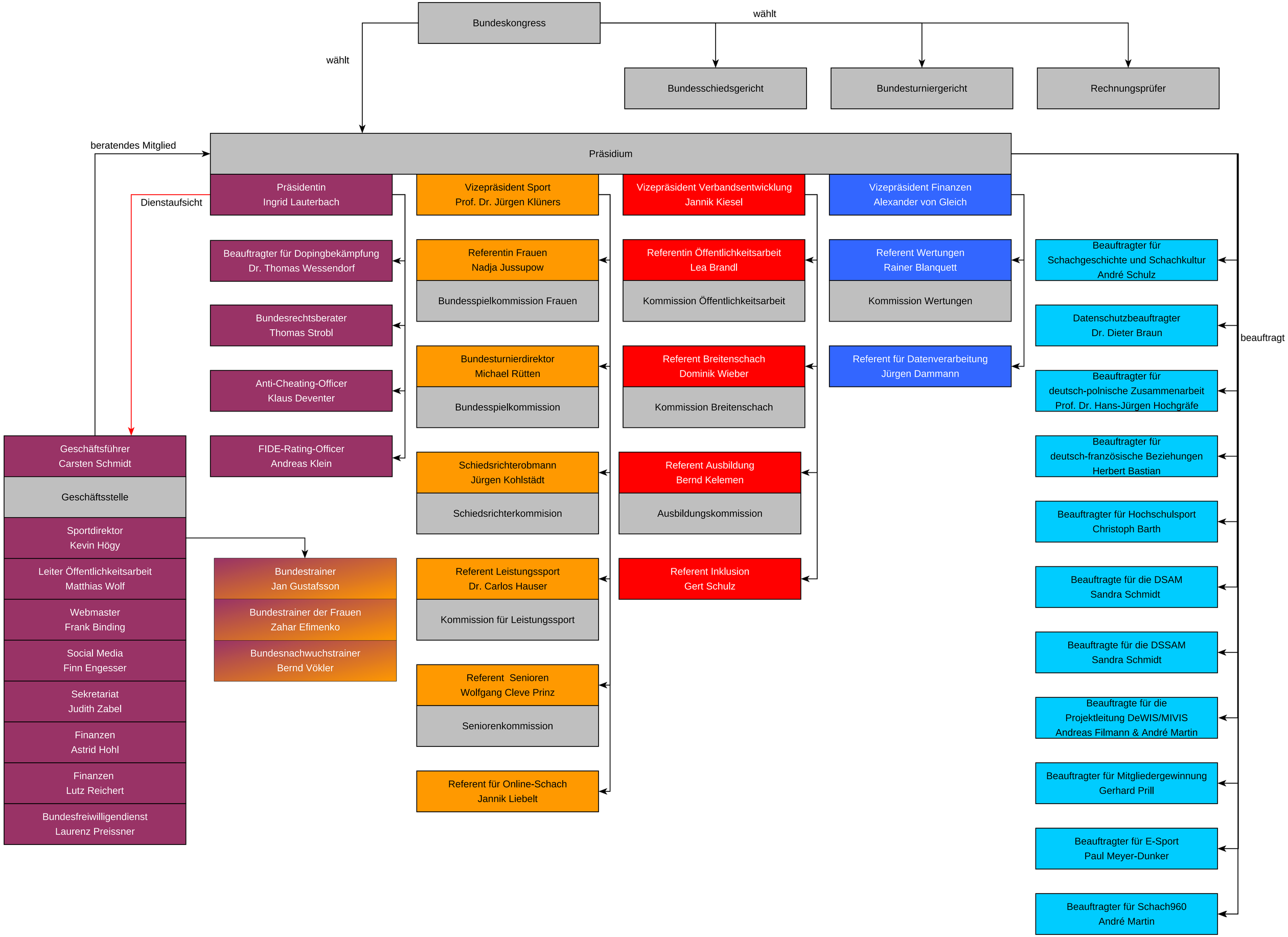
Bundeskongress
wählt
wählt
Bundesschiedsgericht
Bundesturniergericht
Rechnungsprüfer
beratendes Mitglied
Präsidium
Dienstaufsicht
Präsidentin
Ingrid Lauterbach
Vizepräsident Sport
Prof. Dr. Jürgen Klüners
Vizepräsident Verbandsentwicklung
Jannik Kiesel
Vizepräsident Finanzen
Alexander von Gleich
Beauftragter für Dopingbekämpfung
Dr. Thomas Wessendorf
Bundesrechtsberater
Thomas Strobl
Anti-Cheating-Officer
Klaus Deventer
FIDE-Rating-Officer
Andreas Klein
Referentin Frauen
Nadja Jussupow
Bundesspielkommission Frauen
Bundesturnierdirektor
Michael Rütten
Bundesspielkommission
Schiedsrichterobmann
Jürgen Kohlstädt
Schiedsrichterkommision
Referent Leistungssport
Dr. Carlos Hauser
Kommission für Leistungssport
Referent Senioren
Wolfgang Cleve Prinz
Seniorenkommission
Referent für Online-Schach
Jannik Liebelt
Referentin Öffentlichkeitsarbeit
Lea Brandl
Kommission Öffentlichkeitsarbeit
Referent Breitenschach
Dominik Wieber
Kommission Breitenschach
Referent Ausbildung
Bernd Kelemen
Ausbildungskommission
Referent Inklusion
Gert Schulz
Referent Wertungen
Rainer Blanquett
Kommission Wertungen
Referent für Datenverarbeitung
Jürgen Dammann
Geschäftsführer
Carsten Schmidt
Geschäftsstelle
Sportdirektor
Kevin Högy
Leiter Öffentlichkeitsarbeit
Matthias Wolf
Webmaster
Frank Binding
Social Media
Finn Engesser
Sekretariat
Judith Zabel
Finanzen
Astrid Hohl
Finanzen
Lutz Reichert
Bundesfreiwilligendienst
Laurenz Preissner
Bundestrainer
Jan Gustafsson
Bundestrainer der Frauen
Zahar Efimenko
Bundesnachwuchstrainer
Bernd Vökler
beauftragt
Beauftragter für Schachgeschichte und Schachkultur
André Schulz
Datenschutzbeauftragter
Dr. Dieter Braun
Beauftragter für deutsch-polnische Zusammenarbeit
Prof. Dr. Hans-Jürgen Hochgräfe
Beauftragter für deutsch-französische Beziehungen
Herbert Bastian
Beauftragter für Hochschulsport
Christoph Barth
Beauftragte für die DSAM
Sandra Schmidt
Beauftragte für die DSSAM
Sandra Schmidt
Beauftragte für die Projektleitung DeWIS/MIVIS
Andreas Filmann & André Martin
Beauftragter für Mitgliedergewinnung
Gerhard Prill
Beauftragter für E-Sport
Paul Meyer-Dunker
Beauftragter für Schach960
André Martin